

Familien-Entlastender Dienst Jahres-Programm 2025

Freunde | Spaß | Ferien | Erlebnis | Kontakte | Events | Kultur | Inklusion



Liebe Teilnehmende,
liebe Eltern und Angehörige,
liebe Interessierte,

herzlich willkommen in unserem Programm für das Jahr 2025.
Wir freuen uns Euch unseren Familien-entlastenden Dienst vorzustellen.

Für dieses Jahr haben wir wieder viel-fältige Angebote
für Euch zusammen-gestellt.

Es werden wieder verschiedene Frei-Zeit-Angebote
in den hessischen Ferien angeboten.

Unsere regel-mäßigen Gruppen-Angebote finden wie gewohnt statt.
Die inklusive Disco in Herborn startet wieder.
Wir freuen uns die Disco's in Herborn und in Wetzlar
mit dem Ü-16 Treff zu besuchen.

Auch in diesem Jahr könnt Ihr mit Eurer Einzel-Betreuung
verschiedene Events besuchen.

Wir freuen uns auf Euch und auf Eure Ideen und Anregungen.
Eure Wünsche und Rück-Meldungen nehmen wir gerne entgegen.

Wir wünschen allen Teilnehmenden spannende, abwechslungs-reiche
und lebendige Frei-Zeit-Momente.

Viele Grüße vom Koordinations-Team



Lisa
Kilian



Tirza
Ohlenmacher

Alle inklusiven Angebote werden
vom Land Hessen und dem Lahn-Dill-Kreis gefördert.



Das ist unser Team

Für Einzel-Betreuung und Gruppen-Betreuung.
Wir freuen uns auf die Zeit mit Euch.



Son Huy Bui



Saleah Kunz



Salvatore Rubino



Tina Gojanaj



Petra Kamphusmann



Svetlana Tessmann



Nadja Heuser



Peter Ditthardt



Josephine Georg

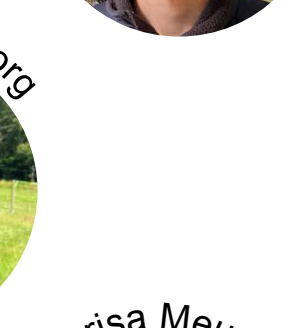

Marisa Meurer



Amelie Ditthardt



Jessica Dominguez



Anna Puchalski



Dorian Gojanaj



Marisa Meurer

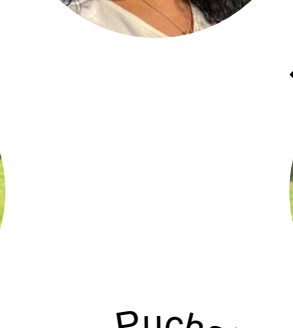

Monika Saalbach



Alena Nickel



Dorian Gojanaj



Daniela Eggert



Nadine Heilmeier

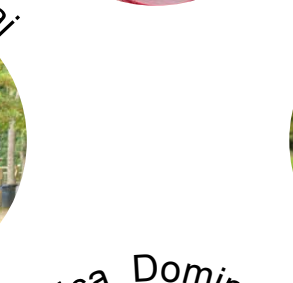

Jessica Dominguez



Monika Saalbach



Marita Hof



Gülen Bozkurt



Jessica Dominguez



Anna Puchalski



Christine Zenzinger



Lukas Kiffe



Aya Abdul Al

Informationen – Wichtiges!



Verschiedene Kosten-Träger können die Leistungen vom FeD bezahlen.

Zum Beispiel:

- das Zentrum für Beratung und Eingliederungs-Hilfen vom Lahn-Dill-Kreis (ZeBraH)
- die Pflege-Kassen
- der Landes-Wohlfahrts-Verband Hessen (LWV Hessen)

Dazu musst Du vorher einen Antrag stellen.

Wir beraten Dich gerne zu allen Fragen und unterstützen Dich bei Deinem Antrag.

Du kannst unsere Leistungen auch selbst bezahlen.



Achtung:

Du kannst Dich bis zu 48 Stunden vor jedem Termin abmelden.

Ruf uns einfach an

Telefon: **0 27 71 303 365**

0 27 71 303 366

oder

schreib uns eine Mail an

fed@drk-dillenburg.de

Wenn Du Dich später abmeldest, müssen die Betreuungs-Kosten für den Tag abgerechnet werden.

Inhalt = unser Programm 2025!

Seite	8 - 9	Einzel-Betreuung
Seite	10 - 13	Unsere „Villa Forst-Haus“
		Gruppen-Angebote
Seite	14 - 15	Freitags-Gruppe „Natur und Tiere“
Seite	16 - 17	Freitags-Gruppe „Spiel und Sport“
Seite	18 - 19	Samstags-Gruppe
Seite	20 - 21	Erwachsenen-Treff
Seite	22 - 23	Ü-16-Treff (inklusive Disco)
Seite	24 - 25	„Begleitetes Malen“ INKLUSIV
Seite	26 - 27	Jahres-Kalender 2025
Seite	28 - 29	Offene kreative Nach-Mittage INKLUSIV
		Ferien-Angebote
Seite	30 - 31	Tages-Angebote und inklusive Tages-Angebote
Seite	32 - 33	Übernachtungs-Frei-Zeit INKLUSIV
Seite	34 - 35	Übernachtungs-Wochen-Ende für Erwachsene
Seite	36	Persönliche Notizen
Seite	37 - 48	Anmelde-Formulare
Seite	47 - 51	Bilder
Seite	52	Wichtige Kontakte

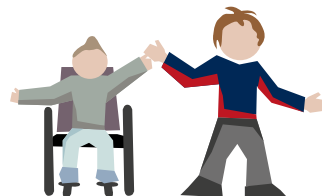

Individuelle Einzel-Betreuung – wir möchten Frei-Zeit-Wünsche erfüllen.

Wir möchten eine abwechslungsreiche Frei-Zeit-Gestaltung ermöglichen und den Alltag unterstützen.



Gemeinsam finden wir heraus, was Du gerne in Deiner Freizeit machen möchtest. Dann werden wir zusammen aktiv.

Das kann Vieles sein. Hier findest Du Beispiele:

- Betreuung Zuhause: gemeinsam spielen, basteln und malen
- Alltags-Unterstützung
Therapie-Begleitung, gemeinsam Einkaufen gehen, Arzt-Besuche begleiten
- Kultur und Ausflüge: Kino, Zoo, Konzerte, Märkte, Ausflüge in die Stadt
- Sport Begleitung zu einem Sport-Verein, Fitness, Schwimmen, Indoor-Spiel-Plätze
- Soziales: Kontakte knüpfen, Freundschaften pflegen, kochen, Essen gehen, Feste und Veranstaltungen besuchen
- Unternehmungen Draußen: Spazier-Gänge, Spiel-Plätze, Picknick, Freizeit-Parks

Wenn Du eine Einzel-Betreuung wünschst, freuen wir uns auf Deinen Anruf.

Events in der Einzel-Betreuung!

Dieses Jahr könnt Ihr mit Eurer Einzel-Betreuung verschiedene Events besuchen.

Hier ist für alle etwas dabei!

Termine für die Ihr Euch bei uns anmelden müsst:

- **09.02.2025 16:00 Uhr Rollstuhl-Basketball Bundes-Liga**
RSV Lahn-Dill gegen RSV Bayreuth in der Buderus-Arena in Wetzlar
 - Ticketpreis 18 Euro
 - Anmelde-Schluss 26.01.2025
- **02.03.2025 14:30 Uhr Theater-Besuch**
Das kleine Gespenst im Heimhof-Theater Würgendorf
 - Ticketpreis 4 Euro
 - Anmelde-Schluss 02.02.2025
- **26.04.2025 19:00 Uhr Theater-Besuch**
Hörgerät im Heimhof-Theater Würgendorf
 - Ticketpreis 17,50 Euro
 - Anmelde-Schluss 29.03.2025

Ihr wollt dabei sein?

Meldet Euch mit dem Anmelde-Formular am Ende des Heftes an!

Es steht eine begrenzte Anzahl an Tickets für uns zur Verfügung.
Kosten: Betreuungs-Kosten zuzüglich Eintritt, Taschen-Geld.

Termin-Vorschläge für einen Ausflug mit Eurer Einzel-Betreuung:

- Inklusiver Kletter-Treff „Geht nicht – gibts nicht“
 - Jeden dritten Sonntag im Monat, Eintritts-Preis 9 Euro
 - Anmeldung jeweils eine Woche vorher
- 04.05.2025 8:00 Uhr -15:00 Uhr Hessens größter Hallen-Floh-Markt in Gießen
- 15.06.2025 Familien-Fest im Wild-Park Donsbach
- 31.08.2025 Kinder-Spektakel in Herborn

Diese Termine könnt Ihr alleine mit Eurer Einzel-Betreuung besuchen. Oder Ihr verabredet Euch mit anderen Einzel-Betreuungen. Wir unterstützen Euch gerne bei der Planung.



Die Villa Forst-Haus



Hier finden unsere Gruppen-Angebote statt.
Hier kannst Du alle Räume sehen.



Der große Gruppen-Raum mit Küche

Hier wird gemeinsam gekocht und gegessen.

Wir haben ganz viel Platz für Tisch-Spiele und Kreis-Spiele.



Das Spiel-Zimmer

Hier sind die Schub-Laden voll mit Spiel-Sachen.
Du kannst bauen.
Du kannst mit Puppen spielen.
Du kannst Dich verkleiden.
Du kannst in der Spiel-Küche kochen.



Die Werkstatt

Hier kannst Du hand-werken.
Du kannst mit Holz arbeiten.
Du kannst mit Steinen arbeiten.
Du kannst eigene Ideen mit-bringen und wir helfen Dir.



Das Atelier mit Farb-Piano

Hier kannst Du an allen Wänden malen.
 Das Farb-Piano hat alle Farben für Dich.

Hier kannst Du an unserem Angebot „Begleitetes Malen“ teilnehmen.



Der Jugend-Raum

Hier kannst Du mit Freunden und Freundinnen
 kickern und chillen.
 Du kannst Zeitschriften und Bücher lesen.



Der Musik-Raum

Im Musik-Raum gibt es viele verschiedene Instrumente.
 Du kannst zum Beispiel trommeln, Gitarre spielen, Cajon spielen und
 mit Freunden und Freundinnen singen.

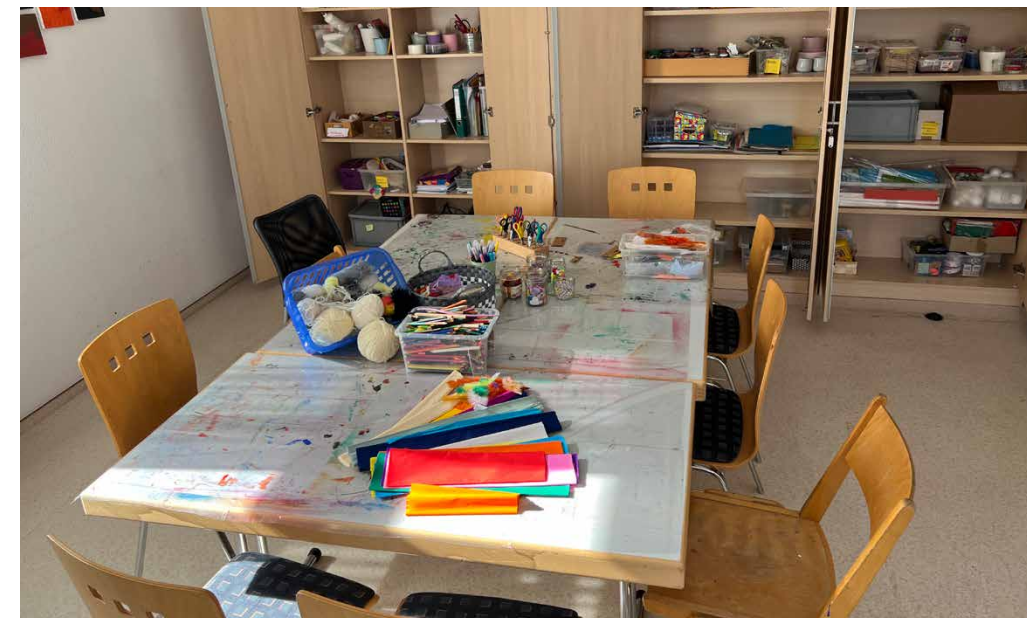

Der Kreativ-Raum

Im Kreativ-Raum kannst Du Deiner Fantasie freien Lauf lassen.

Du kannst zum Beispiel basteln, malen oder Hand-Arbeiten.
 In den Schränken findest Du ganz viel Bastel-Materialien.

Freitags-Gruppe „Natur und Tiere“

 **Ort**
„Villa Forst-Haus“
Marbachstraße 18
35683 Dillenburg

 von **11:30 Uhr** bis **17:00 Uhr**

 **4,00 Euro** Eigen-Beteiligung pro Termin

 Etwa **5,5 Stunden** pro Termin bezahlt die Pflege-Kasse, das ZeBraH oder der LWV Hessen

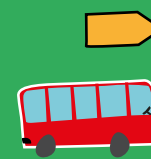
 Unser Abhol-Service: **11:30 Uhr**
Otfried-Preußler-Schule **Dillenburg**

 Unser Abhol-Service: **12:20 Uhr**
Budenberg-Schule **Haiger**

 Unser Bring-Service: **17:15 Uhr**
Herkules Center Edeka **Herborn**

 Persönliche Bring-Zeit: **11:30 Uhr**
„Villa Forst-Haus“ **Dillenburg**

 Persönliche Abhol-Zeit: **17:00 Uhr**
„Villa Forst-Haus“ **Dillenburg**

Die **Freitags-Gruppe** ist für Kinder und Jugendliche mit Behinderung

Termine

Januar	<input type="checkbox"/> 17.01.2025	<input type="checkbox"/> 31.01.2025
Februar	<input type="checkbox"/> 14.02.2025	<input type="checkbox"/> 28.02.2025
März	<input type="checkbox"/> 14.03.2025	<input type="checkbox"/> 28.03.2025
April	<input type="checkbox"/> 25.04.2025	
Mai	<input type="checkbox"/> 16.05.2025	
Juni	<input type="checkbox"/> 27.06.2025	
August	<input type="checkbox"/> 22.08.2025	
September	<input type="checkbox"/> 05.09.2025	<input type="checkbox"/> 19.09.2025
Oktober	<input type="checkbox"/> 24.10.2025	
November	<input type="checkbox"/> 07.11.2025	<input type="checkbox"/> 21.11.2025
Dezember	<input type="checkbox"/> 05.12.2025	<input type="checkbox"/> 19.12.2025



Natur und Tiere – Wir spielen und entdecken

Du bist gerne draußen und liebst die Natur? Dann ist unsere Freitags-Gruppe „Natur und Tiere“ genau richtig für dich!

Wir machen spannende Ausflüge und spielen in der Natur.

Gemeinsam entdeckt Ihr den Wald und die Pflanzen in unserer Umgebung. Beim Spielen könnt Ihr viele spannende Dinge über Tiere lernen.

Alle können mitmachen. Für jede und jeden ist etwas dabei.

Bei schlechtem Wetter sind wir in der „Villa Forst-Haus“.

Da kannst du:

- Werken
- Malen und basteln
- Spielen und Musik machen

und vieles mehr.

Sei dabei!
Wir freuen uns auf Dich!



Freitags-Gruppe „Spiel und Sport“

 Ort
„Villa Forst-Haus“
Marbachstraße 18
35683 Dillenburg

 von **11:30 Uhr** bis **17:00 Uhr**

 **4,00 Euro** Eigen-Beteiligung pro Termin

 Etwa **5,5 Stunden** pro Termin bezahlt die Pflege-Kasse, das ZeBraH oder der LWV Hessen

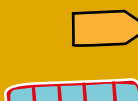
 Unser Abhol-Service: **11:30 Uhr**
Otfried-Preußler-Schule **Dillenburg**

 Unser Abhol-Service: **12:20 Uhr**
Budenberg-Schule **Haiger**

 Unser Bring-Service: **17:15 Uhr**
Herkules Center Edeka **Herborn**

 Persönliche Bring-Zeit: **11:30 Uhr**
„Villa Forst-Haus“ **Dillenburg**

 Persönliche Abhol-Zeit: **17:00 Uhr**
„Villa Forst-Haus“ **Dillenburg**

Die **Freitags-Gruppe** ist für Kinder und Jugendliche mit Behinderung

Termine

Januar 24.01.2025

Februar 07.02.2025
 21.02.2025

März 07.03.2025
 21.03.2025

April 04.04.2025

Mai 09.05.2025
 23.05.2025

Juni 13.06.2025

Juli 04.07.2025

August 29.08.2025

September 12.09.2025
 26.09.2025

Oktober 31.10.2025

November 14.11.2025
 28.11.2025

Dezember 12.12.2025



Spiel und Sport – Wir sind aktiv

Du bewegst dich gerne und machst gerne Sport?

Dann komm in unsere Freitags-Gruppe „Spiel und Sport“!

In unserer „Spiel und Sport“-Gruppe sind wir drinnen und draußen aktiv.

Wir bewegen uns und spielen gemeinsam auf Spiel-Plätzen und in der Jahn-Turn-Halle in Dillenburg.

Sei dabei!
Wir freuen uns auf Dich!





Samstags-Gruppe

Ort
 „Villa Forst-Haus“
 Marbachstraße 18
 35683 Dillenburg

von 10:30 Uhr bis 16:30 Uhr

5,00 Euro Eigen-Beteiligung pro Termin

Etwa **6 Stunden** pro Termin bezahlt die Pflege-Kasse, das ZeBraH oder der LWV Hessen

Unser Abhol-Service: **10:15 Uhr**
 Herkules Center Edeka **Herborn**

Unser Bring-Service: **16:45 Uhr**
 Herkules Center Edeka **Herborn**

Persönliche Bring-Zeit: **10:30 Uhr**
 „Villa Forst-Haus“ **Dillenburg**

Persönliche Abhol-Zeit: **16:30 Uhr**
 „Villa Forst-Haus“ **Dillenburg**

Die **Samstags-Gruppe** ist für Kinder, Jugendliche und junge Erwachsene mit Behinderung

Termine

Januar	<input type="checkbox"/> 25.01.2025
Februar	<input type="checkbox"/> 08.02.2025
	<input type="checkbox"/> 15.02.2025
	<input type="checkbox"/> 22.02.2025
März	<input type="checkbox"/> 08.03.2025
	<input type="checkbox"/> 15.03.2025
	<input type="checkbox"/> 22.03.2025
Mai	<input type="checkbox"/> 17.05.2025
	<input type="checkbox"/> 24.05.2025
Juni	<input type="checkbox"/> 14.06.2025
	<input type="checkbox"/> 28.06.2025
August	<input type="checkbox"/> 30.08.2025
September	<input type="checkbox"/> 13.09.2025
	<input type="checkbox"/> 20.09.2025
	<input type="checkbox"/> 27.09.2025
Oktober	<input type="checkbox"/> 25.10.2025
November	<input type="checkbox"/> 08.11.2025
	<input type="checkbox"/> 15.11.2025
	<input type="checkbox"/> 29.11.2025
Dezember	<input type="checkbox"/> 13.12.2025

Zusammen aktiv – Wir erkunden die Welt

Sei dabei und erlebe spannende Ausflüge und Aktionen am Samstag.

Wir sind unterwegs und machen tolle Sachen in der Umgebung. Oder wir sind kreativ und werken in der „Villa Forst-Haus“.

Unser Plan für 2025:

- Wir besuchen das Mensch-Mach-Mit-Festival
- Wir fahren ins Odysseum
- Wir machen einen Tanz-Kurs
- Wir spielen Fuß-Ball-Golf
- Wir gehen ins Theater

Freut Euch auf ein buntes Programm, bei dem Ihr Zeit mit Euren Freunden und Freundinnen verbringen könnt.

Wenn Ihr angemeldet seid, bekommt Ihr einen Jahres-Plan mit allen Terminen und Ausflügen.

Dort steht, was in der Samstags-Gruppe gemacht wird.





Erwachsenen-Treff

Ort



„Villa Forst-Haus“
Marbachstraße 18
35683 Dillenburg



von **12:00 Uhr** bis **18:00 Uhr**



5,00 Euro Eigen-Beteiligung
pro Termin



Etwa **6 Stunden** pro Termin
bezahlt die Pflege-Kasse,
das ZeBraH oder der LWV Hessen



Unser Abhol-Service: **11:45 Uhr**
Herkules Center Edeka **Herborn**



Unser Bring-Service: **18:15 Uhr**
Herkules Center Edeka **Herborn**



Persönliche Bring-Zeit: **12:00 Uhr**
„Villa Forst-Haus“ **Dillenburg**



Persönliche Abhol-Zeit: **18:00 Uhr**
„Villa Forst-Haus“ **Dillenburg**

Die **Erwachsenen-Treff** ist für
Erwachsene
mit Behinderung

Termine

Januar	18.01.2025
Februar	01.02.2025
März	01.03.2025 29.03.2025
April	26.04.2025
Mai	10.05.2025
August	23.08.2025
September	06.09.2025
November	01.11.2025 22.11.2025
Dezember	06.12.2025 20.12.2025

Viele tolle Aktivitäten – Wir sind unterwegs

Im Erwachsenen-Treff erleben wir gemeinsam tolle Ausflüge und Aktionen.

Freut Euch auf ein buntes Programm, bei dem Ihr Zeit mit Euren Freunden und Freundinnen verbringen könnt.

Das haben wir zum Beispiel im letzten Jahr gemacht:

- Wir waren auf dem Baum-Wipfel-Pfad im Natur-Erlebnis-Park „Panarbora“.
- Wir haben uns in der Salz-Grotte erholt.
- Wir waren Bowlen und im Schwimm-Bad.
- Wir haben eine Stadion-Führung in Frankfurt gemacht.
- Wir haben eine Sing-Star-Party gefeiert.

und vieles mehr.

Wenn Ihr Euch für den Erwachsenen-Treff angemeldet habt, bekommt Ihr einen Jahres-Plan mit allen Terminen und Ausflügen.

Dort steht, was im Erwachsenen-Treff gemacht wird.





Ü-16-Treff

Der **Ü-16-Treff** ist für Menschen mit Behinderung ab 16 Jahre

Cooler Musik, nette Leute und richtig viel Spaß

Ort



Gutshof Herborn „Tenne“
Austraße 81
35745 Herborn



von **18:00 Uhr** bis **20:30 Uhr**

Ort



Kulturzentrum „Franzis“
Franziskaner Straße 4 – 6
35578 Wetzlar



von **18:00 Uhr** bis **21:00 Uhr**

Die inklusive Disco in Herborn startet wieder!

Deshalb besuchen wir in diesem Jahr die inklusive Disco im Gutshof in Herborn und im „Franzis“ in Wetzlar.

Ihr könnt tanzen und feiern, Eure Freunde und Freundinnen treffen und nette Menschen kennen-lernen.



Termine

- 03.02.2025 04.08.2025
- 03.03.2025 01.09.2025
- 05.05.2025 03.11.2025
- 02.06.2025 01.12.2025

Termine

- 13.01.2025 16.06.2025
- 10.03.2025 08.09.2025



4,00 Euro Eigen-Beteiligung pro Termin



4,00 Euro Eigen-Beteiligung pro Termin



Etwa **3 Stunden** pro Termin bezahlt die Pflege-Kasse, das ZeBraH oder der LWV Hessen



Etwa **3 Stunden** pro Termin bezahlt die Pflege-Kasse, das ZeBraH oder der LWV Hessen



Unser Abhol-Service: **17:45 Uhr**
Aquarena **Dillenburg**



Unser Abhol-Service: **17:15 Uhr**
Aquarena **Dillenburg**



Unser Bring-Service: **20:45 Uhr**
Aquarena **Dillenburg**



Unser Abhol-Service: **17:30 Uhr**
Herkules Center Edeka **Herborn**



Persönliche Bring-Zeit: **18:00 Uhr**
Gutshof **Herborn**



Unser Bring-Service: **21:20 Uhr**
Herkules Center Edeka **Herborn**



Persönliche Abhol-Zeit: **20:30 Uhr**
Gutshof **Herborn**



Unser Bring-Service: **21:30 Uhr**
Aquarena **Dillenburg**



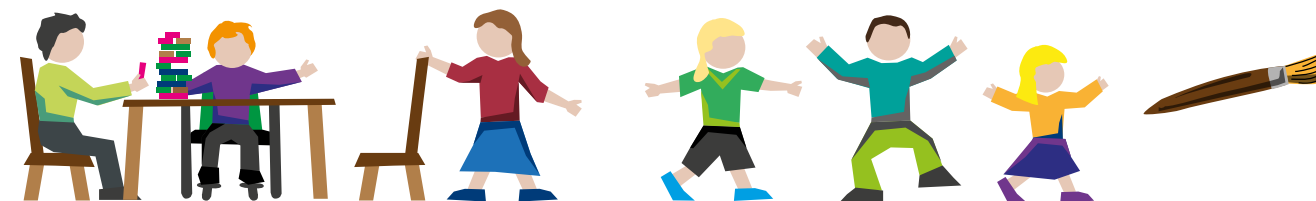

Begleitetes Malen INKLUSIV



Ort
„Villa Forst-Haus“
Marbachstraße 18
35683 Dillenburg



von 16:00 Uhr bis 18:00 Uhr



5,00 Euro Eigen-Beteiligung
pro Termin



Es findet
kein Abhol-Service und
kein Bring-Service statt



Persönliche Bring-Zeit: 16:00 Uhr
„Villa Forst-Haus“ Dillenburg



Persönliche Abhol-Zeit: 18:00 Uhr
„Villa Forst-Haus“ Dillenburg

Das **Begleitete Malen** ist für
Kinder und Jugendliche
mit und ohne Behinderung

Termine

Januar	<input type="checkbox"/>	22.01.2025
März	<input type="checkbox"/>	19.03.2025
Mai	<input type="checkbox"/>	21.05.2025
August	<input type="checkbox"/>	20.08.2025
Oktober	<input type="checkbox"/>	22.10.2025
Dezember	<input type="checkbox"/>	10.12.2025

Wir malen – Alle zusammen

Das Begleitete Malen
findet in der „Villa Forst-Haus“ statt.
Das Angebot ist inklusiv.
Alle können mit-machen.
Menschen mit und ohne Behinderung.

Du musst Dich anmelden.
Es können 5 Teilnehmende gleichzeitig malen.

Bei jedem Termin gibt es 2 Gruppen,
die nach-einander malen.

Die Teilnehmenden, die gerade nicht malen,
können anders kreativ werden.

Frau Fridman wird uns das Begleitete Malen zeigen.
Es gibt folgende Regeln:
Alle dürfen das malen, was sie möchten.
Alle können malen.

Frau Fridman ist Pädagogin,
Kinder-Mal-Begleiterin / Mal-Therapeutin (IHKD)
für Begleitetes Malen



DRK-Familien-entlastender Dienst der praktische Jahres-Kalender 2025

JANUAR		FEBRUAR		MÄRZ		APRIL		MAI		JUNI		JULI		AUGUST		SEPTEMBER		OKTOBER		NOVEMBER		DEZEMBER			
01 MI	01	01 SA	05	01 SA	09	01 DI	14	01 DO	18	01 SO	22	01 DI	27	01 FR	31	01 MO	36	01 MI	40	01 SA	44	01 MO	49		
02 DO		02 SO		02 SO		02 MI	◀	02 FR		02 MO	23	02 MI		02 SA	◀ Sommer-Ferien	02 DI		02 DO		02 SO		02 DI			
03 FR		03 MO	06	03 MO	10	03 DO		03 SA		03 DI		03 DO		03 SO	◀ Sommer-Ferien	03 MI		03 FR		03 MO	45	03 MI	◀		
04 SA	◀ Weihnachts-Ferien	04 DI		04 DI		04 FR	◀	04 SO		04 MI		04 FR	◀	04 MO	◀	04 DO		04 SA		04 DI		04 DO			
05 SO		05 MI		05 MI		05 SA		05 MO	19	05 DO		05 DO		05 DI	32	05 FR	◀	05 SO		05 MI		05 FR	◀		
06 MO	02	06 DO		06 DO		06 SO		06 DI		06 FR	✖	06 FR	✖	06 MI		06 SA	◀	06 MO	41	06 DO		06 SA	◀		
07 DI	◀	07 FR	◀	07 FR	◀	07 MO	◀	07 MI		07 SA	✖	07 MO	28	07 DO		07 DO		07 DI	◀	07 FR	◀	07 FR	◀		
08 MI	◀	08 SA	◀	08 SA	◀	08 DI	◀	08 DO		08 DO		08 SO	✖	08 DI	◀	08 FR		08 MO	37	08 MI	◀	08 SA	◀	08 MO	50
09 DO	◀	09 SO		09 SO		09 MI	◀	09 FR	◀	09 MO	24	09 MI	◀	09 MI	◀	09 SA	◀	09 DI		09 DO	◀	09 SO		09 DI	
10 FR	◀	10 MO	07	10 MO	11	10 DO	◀	10 SA	◀	10 DI		10 DI	◀	10 DO	◀	10 MI		10 MI		10 FR	◀	10 MO	46	10 MI	◀
11 SA		11 DI		11 DI		11 FR	◀	11 SO		11 MI		11 MI		11 FR	◀	11 MO	◀	11 DO		11 SA	◀ Herbst-Ferien	11 DI		11 DO	
12 SO		12 MI		12 MI		12 SA	◀ Oster-Ferien	12 MO	20	12 DO		12 DO	◀ Sommer-Ferien	12 SA	◀ Sommer-Ferien	12 DI	33	12 FR	◀	12 SO	◀ Herbst-Ferien	12 MI		12 FR	◀
13 MO	03	13 DO		13 DO		13 SO	◀ Oster-Ferien	13 DI		13 FR	◀	13 FR	◀	13 MI	◀	13 SA	◀	13 MO	42	13 DO		13 MO	42	13 DO	◀
14 DI		14 FR	◀	14 FR	◀	14 MO	◀	14 MI		14 DO		14 SA	◀	14 MO	29	14 DO	◀	14 SO		14 DI	◀	14 FR	◀	14 SO	
15 MI		15 SA	◀	15 SA	◀	15 DI	◀	15 DO		15 DO		15 SO		15 DI	◀	15 FR	◀	15 MO	38	15 MI	◀	15 SA	◀	15 MO	51
16 DO		16 SO		16 SO		16 MI	◀	16 FR	◀	16 MO	25	16 MO	25	16 MI	◀	16 SA	◀	16 DI		16 DO	◀	16 SO		16 DI	
17 FR	◀	17 MO	08	17 MO	12	17 DO	◀	17 SA	◀	17 DI		17 DI		17 DO	◀	17 SO		17 MI	◀	17 FR	◀	17 MO	47	17 MI	
18 SA	◀	18 DI		18 DI		18 FR		18 SO		18 MI		18 MI		18 FR	◀	18 MO		18 DO		18 SA		18 DI		18 DO	
19 SO		19 MI		19 MI	◀	19 SA		19 MO	21	19 DO		19 DO		19 SA		19 DI	34	19 FR	◀	19 SO		19 MI		19 FR	◀
20 MO	04	20 DO		20 DO		20 SO		20 DI		20 FR		20 FR		20 SO		20 MI	◀	20 SA	◀	20 MO	43	20 DO		20 SA	◀
21 DI		21 FR	◀	21 FR	◀	21 MO	17	21 MI	◀	21 SA		21 SA		21 MO	30	21 DO		21 SO		21 DI		21 FR	◀	21 SO	
22 MI	◀	22 SA	◀	22 SA	◀	22 DI		22 DO		22 SO		22 SO		22 DI	◀	22 FR	◀	22 MO	39	22 MI	◀	22 SA	◀	22 MO	52
23 DO		23 SO		23 SO		23 MI		23 FR	◀	23 MO	26	23 MO	26	23 MI	◀	23 SA	◀	23 DI		23 DO		23 SO		23 DI	◀ Weihnachts-Ferien
24 FR	◀	24 MO	09	24 MO	13	24 DO		24 SA	◀	24 DI		24 DI		24 DO	◀	24 SO		24 MI		24 FR	◀	24 MO	48	24 MI	◀ Weihnachts-Ferien
25 SA	◀	25 DI		25 DI		25 FR	◀	25 SO		25 MI	◀	25 MI	◀	25 FR	◀	25 MO		25 DO		25 SA	◀	25 DI		25 DO	
26 SO		26 MI		26 MI		26 SA	◀	26 MO	22	26 DO		26 DO		26 SA		26 DI	35	26 FR	◀	26 SO		26 MI		26 FR	
27 MO	05	27 DO		27 DO		27 SO		27 DI		27 FR	◀	27 FR	◀	27 SO		27 MI		27 SA	◀	27 MO	44	27 DO		27 SA	
28 DI		28 FR	◀	28 FR	◀	28 MO		28 MI		28 SA	◀	28 MO	31	28 DO		28 DO		28 SO		28 DI		28 FR	◀	28 SO	
29 MI				29 SA	◀	29 DI		29 DO		29 SO		29 DI	◀	29 FR	◀	29 MO	40	29 MI		29 SA	◀	29 MO	40	29 MI	
30 DO				30 SO		30 MI		30 FR		30 MO		30 MI	◀	30 SA	◀	30 DI		30 DO		30 SO		30 DO		30 DI	
31 FR	◀			31 MO				31 SA				31 DO	◀	31 SO				31 FR	◀					31 MI	

Offene kreative Nach-Mittage **INKLUSIV**
Begleitendes Malen **INKLUSIV**

Feste Termine

- Freitags-Gruppe „Spiel und Sport“
- Freitags-Gruppe „Natur und Tier“
- Samstags-Gruppe
- Erwachsenen-Treff
- Ü-16 Treff
- Gutshof
- Franzis

Termine in Ferien / um Feier-Tage

- Tages-Angebote Kinder und Jugendliche
- Tages-Angebote Erwachsene
- Inklusive Tages-Angebote
- Übernachtungs-Freizeit **INKLUSIV**
- Übernachtungs-Wochen-Ende

Ferien-Tage in Hessen

- Weihnachts-Ferien 22.12.24 - 10.01.25
- Oster-Ferien 07.04.25 - 21.04.25
- Sommer-Ferien 07.07.25 - 15.08.25
- Herbst-Ferien 06.10.25 - 18.10.25
- Weihnachts-Ferien 22.12.25 - 10.01.26

Gesetzliche Feier-Tage in Hessen

- 01.01. Neujahr, 18.04. Karfreitag,
- 20. + 21.04. Ostern, 01.05. Maifeiertag,
- 29.05. Christi Himmelfahrt, 8. + 9.05. Pfingsten,
- 19.06. Fronleichnam, 03.10. Tag der deutschen Einheit,
- 25. + 26.12. Weihnachten

Alle Angaben ohne Gewähr.
Druckfehler und Irrtümer
vorbehalten. Termine, Uhrzeiten
und Ziele können abweichen.
Aktuelle Informationen geben
wir rechtzeitig bekannt.
Stand November 2024
© DRK Kreisverband Dillkreis e.V.



Offene kreative Nach-Mittage

INKLUSIV

Ort
 „Villa Forst-Haus“
 Marbachstraße 18
 35683 Dillenburg

von 16:00 Uhr bis 18:00 Uhr

Das Angebot ist **kostenlos**

Es findet **kein Abhol-Service und kein Bring-Service** statt

Persönliche Bring-Zeit: 16:00 Uhr
 „Villa Forst-Haus“ **Dillenburg**

Persönliche Abhol-Zeit: 18:00 Uhr
 „Villa Forst-Haus“ **Dillenburg**

Der offene **creative Nach-Mittag** ist für Kinder mit ihren Eltern und für Jugendliche

Offene kreative Nach-Mittage

Termine

April ■ 02.04.2025
 Oster-Werkstatt mit Anjule Schnurr

Juni ■ 25.06.2025
 Natur-Web-Rahmen basteln mit Jennifer Jünger-Daub

September ■ 17.09.2025
 Edel-Stein-Schmeichler filzen mit Jennifer Jünger-Daub

Dezember ■ 03.12.2025
 Weihnachts-Baum-Schmuck aus Ton basteln mit Jennifer Jünger-Daub

Die Offenen kreativen Nach-Mittage finden in der „Villa Forst-Haus“ statt.

Das Angebot ist kostenlos. Ihr müsst Euch nicht anmelden.

In diesem Jahr bereiten Anjule Schnurr und Jennifer Jünger-Daub tolle Kreativ-Angebote für Euch vor.

Genauere Informationen zu den einzelnen Nach-Mittagen findet Ihr auf unserer Home-Page www.drk-dillenburg.de.

Ihr könnt einfach vorbei kommen, etwas basteln und nette Menschen kennen lernen.

Es gibt Getränke und einen kleinen Snack.

Kommt rein und macht mit! Wir freuen uns auf Euch!



QR-Code scannen zur Home-Page



Komm rein, mach mit!

Kein Anmelde-Schein notwendig.



Tages-Angebote

- Ort**
 „Villa Forst-Haus“
 Marbachstraße 18
 35683 Dillenburg
- von 9:00 Uhr bis 16:00 Uhr**
- 8,00 Euro** Eigen-Beteiligung pro Termin
- Etwa **7 Stunden** pro Termin bezahlt die Pflege-Kasse, das ZeBraH oder der LWV Hessen
- Unser Abhol-Service: **08:45 Uhr**
 Herkules Center Edeka **Herborn**
- Unser Bring-Service: **16:15 Uhr**
 Herkules Center Edeka **Herborn**
- Persönliche Bring-Zeit: **09:00 Uhr**
 „Villa Forst-Haus“ **Dillenburg**
- Persönliche Abhol-Zeit: **16:00 Uhr**
 „Villa Forst-Haus“ **Dillenburg**

Die **Tages-Angebote** sind für Menschen mit und ohne Behinderung

Spiel, Spaß und Action in den Ferien

Termine

Winterangebot	<input type="checkbox"/> 06.01. bis 10.01.2025	○
Osterangebot	<input type="checkbox"/> 07.04. bis 11.04.2025	△
	<input type="checkbox"/> 14.04. bis 17.04.2025	○
Sommerangebot	<input type="checkbox"/> 07.07. bis 11.07.2025	○
	<input type="checkbox"/> 14.07. bis 18.07.2025	○
	<input type="checkbox"/> 21.07. bis 25.07.2025	■
	<input type="checkbox"/> 28.07. bis 01.08.2025	△
Herbstangebot	<input type="checkbox"/> 06.10. bis 10.10.2025	○
	<input type="checkbox"/> 13.10. bis 17.10.2025	○

- = für Kinder und Jugendliche mit Behinderung
- = für Erwachsene mit Behinderung
- △ = INKUSIV für Kinder und Jugendliche mit und ohne Behinderung

Die Tages-Angebote sind immer in den hessischen Schul-Ferien.

Wir bieten dir tolle Aktionen und eine spannende Zeit mit Deinen Freunden und Freundinnen.

Jede Woche hat ein Motto. Das haben wir zum Beispiel im letzten Jahr gemacht:

- Eine Woche rund um das Thema Zirkus.
- Eine Woche rund um das Thema Sport.
- Eine Woche rund um das Thema Dinos.
- Eine Woche rund um das Thema Kreativität.
- Ausflüge, Aktionen und kreative Angebote.

und vieles mehr.

Vor den Ferien bekommst Du einen Flyer mit dem Wochen-Motto und allen wichtigen Informationen.





Übernachtungs-Frei-Zeit INKLUSIV



Ort
DJH Jugend-Herberge
„Haltern am See“
Stockwieser Damm 255
45721 Haltern am See



150,00 Euro
Eigen-Beteiligung



Die Teilnehmerinnen und Teilnehmer mit einem Pflegegrad können **50 Stunden** über die Pflege-Kasse, das ZeBraH oder den LWV Hessen abrechnen.



Am **09.08.2025**
auf dem Park-Platz
Aquarena **Dillenburg.**



Am **16.08.2025**
auf dem Park-Platz
Aquarena **Dillenburg.**



Die Bring-Zeit und Abhol-Zeit wird nach der Anmeldung bekannt gegeben.

Die **Übernachtungs-Frei-Zeit** ist für Kinder und Jugendliche mit und ohne Behinderung.

Termine

Sommer 09.08. bis 16.08.2025

Anmelde-Schluss bis 05.05.2025

Ich bin dann mal weg!

Wir machen Urlaub

In den Sommer-Ferien 2025 fahren wir in die Jugend-Herberge nach Haltern am See. Das liegt in Nord-Rhein-Westfalen.

Dort warten tolle Aktionen auf Euch. Wir machen Ausflüge in die Umgebung.

Zum Beispiel gehen wir auf eine Fledermaus-Expedition. Wir entdecken das Natur-Schutz-Gebiet der Westruper Heide und erkunden dort die Welt der Schafe und Wölfe. Wir werden aktiv beim Bogen-Schießen. Wir machen eine See-Rund-Fahrt mit einem Fahr-Gast-Schiff auf dem Halterner Stau-See. Und vieles mehr.

Wenn Ihr für die Frei-Zeit angemeldet seid, bekommt Ihr einen Brief mit allen wichtigen Informationen.



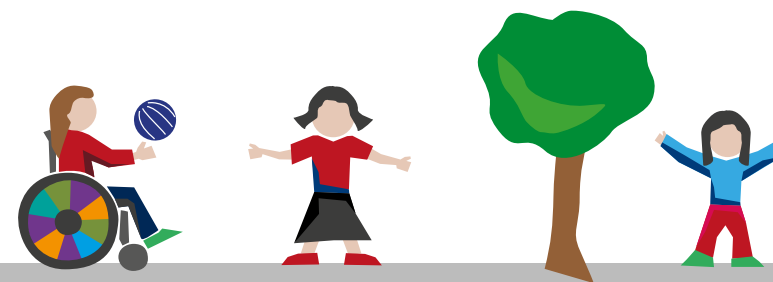



Übernachtungs-Wochen-Ende für Erwachsene

 Ort
DJH Jugend-Herberge in Freiburg
Kartäuserstraße 151
79104 Freiburg im Breisgau

 **100,00 Euro**
Eigen-Beteiligung

 Etwa **35 Stunden** für die Frei-Zeit bezahlt die Pflege-Kasse, das ZeBraH oder der LWV Hessen

 Am **06.06.2025**
auf dem Park-Platz
Aquarena **Dillenburg**.

 Am **09.06.2025**
auf dem Park-Platz
Aquarena **Dillenburg**.

 Die Bring-Zeit und Abhol-Zeit wird nach der Anmeldung bekannt gegeben.

Das Übernachtungs-Wochen-Ende ist für erwachsene Menschen mit Behinderung

Termine

Früh- Sommer 06.06. bis 09.06.2025

Anmelde-Schluss bis 03.03.2025

Ich bin dann mal weg!

Wir nehmen uns eine Aus-Zeit

Das Übernachtungs-Wochen-Ende verbringen wir in der Jugend-Herberge in Freiburg.

Wir entdecken zusammen die Stadt, machen tolle Ausflüge und Ihr habt Zeit mit Euren Freundinnen und Freunden.

Zum Beispiel erkunden wir Freiburg und machen eine City-Schnitzel-Jagd. Wir fahren mit der Schau-ins-Land-Bahn auf den Schau-ins-Land und sehen uns Freiburg von oben an. Wir besuchen das Museum Natur und Mensch. Und vieles mehr.

Wenn Ihr für die Frei-Zeit angemeldet seid, bekommt Ihr einen Brief mit allen wichtigen Informationen.



Persönliche Notizen:



Freitags-Gruppe „Spiel und Sport“

Hiermit melde ich

Name, Vorname für folgende Termine **verbindlich** an.

- | | | | | |
|-------------------------------------|-------------------------------------|-------------------------------------|-------------------------------------|-------------------------------------|
| <input type="checkbox"/> 24.01.2025 | <input type="checkbox"/> 07.03.2025 | <input type="checkbox"/> 09.05.2025 | <input type="checkbox"/> 04.07.2025 | <input type="checkbox"/> 31.10.2025 |
| <input type="checkbox"/> 07.02.2025 | <input type="checkbox"/> 21.03.2025 | <input type="checkbox"/> 23.05.2025 | <input type="checkbox"/> 29.08.2025 | <input type="checkbox"/> 14.11.2025 |
| <input type="checkbox"/> 21.02.2025 | <input type="checkbox"/> 04.04.2025 | <input type="checkbox"/> 13.06.2025 | <input type="checkbox"/> 12.09.2025 | <input type="checkbox"/> 28.11.2025 |
| | | | <input type="checkbox"/> 26.09.2025 | <input type="checkbox"/> 12.12.2025 |

Ab hier bitte nur bei Änderungen ausfüllen.

Straße und Haus-Nummer

PLZ und Wohnort

Telefon ggf. Mobil

E-Mail

Einfach an der Linie entlang abschneiden und beim DRK abgeben.



Freitags-Gruppe „Natur und Tier“

Hiermit melde ich

Name, Vorname für folgende Termine **verbindlich** an.

- | | | | | |
|-------------------------------------|-------------------------------------|-------------------------------------|-------------------------------------|-------------------------------------|
| <input type="checkbox"/> 17.01.2025 | <input type="checkbox"/> 28.02.2025 | <input type="checkbox"/> 25.04.2025 | <input type="checkbox"/> 22.08.2025 | <input type="checkbox"/> 07.11.2025 |
| <input type="checkbox"/> 31.01.2025 | <input type="checkbox"/> 14.03.2025 | <input type="checkbox"/> 16.05.2025 | <input type="checkbox"/> 05.09.2025 | <input type="checkbox"/> 21.11.2025 |
| <input type="checkbox"/> 14.02.2025 | <input type="checkbox"/> 28.03.2025 | <input type="checkbox"/> 27.06.2025 | <input type="checkbox"/> 19.09.2025 | <input type="checkbox"/> 05.12.2025 |
| | | | <input type="checkbox"/> 24.10.2025 | <input type="checkbox"/> 19.12.2025 |

Ab hier bitte nur bei Änderungen ausfüllen.

Straße und Haus-Nummer

PLZ und Wohnort

Telefon ggf. Mobil

E-Mail



Freitags-Gruppe „Spiel und Sport“

Die Eigen-Beteiligung pro Gruppe kostet 4,00 Euro.
Sie bekommen dafür jeden Monat eine Rechnung.

Das DRK Dillkreis e.V. rechnet die Betreuungs-Stunden
mit den zuständigen Kosten-Trägern ab, wenn Sie das erlauben.

Sie können sich bis zu 2 Tage vor jedem Termin abmelden.
Wenn Sie sich später abmelden,
müssen die Betreuungs-Kosten für den Tag abgerechnet werden.

Eigener Name / Name des Erziehungs-Berechtigten / Name des gesetzlich Betreuenden

Datum

Unterschrift

Einfach an der Linie entlang abschneiden und beim DRK abgeben.

Freitags-Gruppe „Natur und Tier“

Die Eigen-Beteiligung pro Gruppe kostet 4,00 Euro.
Sie bekommen dafür jeden Monat eine Rechnung.

Das DRK Dillkreis e.V. rechnet die Betreuungs-Stunden
mit den zuständigen Kosten-Trägern ab, wenn Sie das erlauben.

Sie können sich bis zu 2 Tage vor jedem Termin abmelden.
Wenn Sie sich später abmelden,
müssen die Betreuungs-Kosten für den Tag abgerechnet werden.

Eigener Name / Name des Erziehungs-Berechtigten / Name des gesetzlich Betreuenden

Datum

Unterschrift

Samstags-Gruppe

Hiermit melde ich

Name, Vorname für folgende Termine **verbindlich** an.

- | | | | | |
|-------------------------------------|-------------------------------------|-------------------------------------|-------------------------------------|-------------------------------------|
| <input type="checkbox"/> 25.01.2025 | <input type="checkbox"/> 08.03.2025 | <input type="checkbox"/> 24.05.2025 | <input type="checkbox"/> 13.09.2025 | <input type="checkbox"/> 08.11.2025 |
| <input type="checkbox"/> 08.02.2025 | <input type="checkbox"/> 15.03.2025 | <input type="checkbox"/> 14.06.2025 | <input type="checkbox"/> 20.09.2025 | <input type="checkbox"/> 15.11.2025 |
| <input type="checkbox"/> 15.02.2025 | <input type="checkbox"/> 22.03.2025 | <input type="checkbox"/> 28.06.2025 | <input type="checkbox"/> 27.09.2025 | <input type="checkbox"/> 29.11.2025 |
| <input type="checkbox"/> 22.02.2025 | <input type="checkbox"/> 17.05.2025 | <input type="checkbox"/> 30.08.2025 | <input type="checkbox"/> 25.10.2025 | <input type="checkbox"/> 13.12.2025 |

Ab hier bitte nur bei Änderungen ausfüllen.

Straße und Haus-Nummer

PLZ und Wohnort

Telefon ggfl. Mobil

E-Mail

Einfach an der Linie entlang abschneiden und beim DRK abgeben.

Ü-16-Treff

Hiermit melde ich

Name, Vorname

Gutshof

Franzis

für folgende Termine
verbindlich an.

- | | | |
|-------------------------------------|-------------------------------------|-------------------------------------|
| <input type="checkbox"/> 03.02.2025 | <input type="checkbox"/> 04.08.2025 | <input type="checkbox"/> 13.01.2025 |
| <input type="checkbox"/> 03.03.2025 | <input type="checkbox"/> 01.09.2025 | <input type="checkbox"/> 10.03.2025 |
| <input type="checkbox"/> 05.05.2025 | <input type="checkbox"/> 03.11.2025 | <input type="checkbox"/> 16.06.2025 |
| <input type="checkbox"/> 02.06.2025 | <input type="checkbox"/> 01.12.2025 | <input type="checkbox"/> 08.09.2025 |

**Ab hier bitte
nur bei Änderungen ausfüllen.**

Straße und Haus-Nummer

PLZ und Wohnort

Telefon ggfl. Mobil

E-Mail

Samstags-Gruppe

Die Eigen-Beteiligung pro Gruppe kostet 5,00 Euro.
Sie bekommen dafür jeden Monat eine Rechnung.

Das DRK Dillkreis e.V. rechnet die Betreuungs-Stunden
mit den zuständigen Kosten-Trägern ab, wenn Sie das erlauben.

Sie können sich bis zu 2 Tage vor jedem Termin abmelden.
Wenn Sie sich später abmelden,
müssen die Betreuungs-Kosten für den Tag abgerechnet werden.

Eigener Name / Name des Erziehungs-Berechtigten / Name des gesetzlich Betreuenden

Datum

Unterschrift

Einfach an der Linie entlang abschneiden und beim DRK abgeben.

Erwachsenen-Treff

Hiermit melde ich

Name, Vorname für folgende Termine **verbindlich** an.

- | | | | |
|-------------------------------------|-------------------------------------|-------------------------------------|-------------------------------------|
| <input type="checkbox"/> 18.01.2025 | <input type="checkbox"/> 29.03.2025 | <input type="checkbox"/> 23.08.2025 | <input type="checkbox"/> 22.11.2025 |
| <input type="checkbox"/> 01.02.2025 | <input type="checkbox"/> 26.04.2025 | <input type="checkbox"/> 06.09.2025 | <input type="checkbox"/> 06.12.2025 |
| <input type="checkbox"/> 01.03.2025 | <input type="checkbox"/> 10.05.2025 | <input type="checkbox"/> 01.11.2025 | <input type="checkbox"/> 20.12.2025 |

Ab hier bitte nur bei Änderungen ausfüllen.

Straße und Haus-Nummer

PLZ und Wohnort

Telefon ggfl. Mobil

E-Mail

Einfach an der Linie entlang abschneiden und beim DRK abgeben.

Ü-16-Treff

Die Eigen-Beteiligung pro Gruppe kostet 4,00 Euro.
Sie bekommen dafür jeden Monat eine Rechnung.

Das DRK Dillkreis e.V. rechnet die Betreuungs-Stunden
mit den zuständigen Kosten-Trägern ab, wenn Sie das erlauben.

Sie können sich bis zu 2 Tage vor jedem Termin abmelden.
Wenn Sie sich später abmelden,
müssen die Betreuungs-Kosten für den Tag abgerechnet werden.

Eigener Name / Name des Erziehungs-Berechtigten / Name des gesetzlich Betreuenden

Datum

Unterschrift

Übernachtungs-Frei-Zeit **INKLUSIV**

Hiermit melde ich

Name, Vorname für die Teilnahme an der inklusiven Übernachtungs-Frei-Zeit
vom 09.08. - 16.08.2025 **verbindlich** an.
Anmelde-Schluss 05.05.2025

Straße und Haus-Nummer

PLZ und Wohnort

Telefon ggfl. Mobil

E-Mail

Erwachsenen-Treff

Die Eigen-Beteiligung pro Gruppe kostet 5,00 Euro.
Sie bekommen dafür jeden Monat eine Rechnung.

Das DRK Dillkreis e.V. rechnet die Betreuungs-Stunden
mit den zuständigen Kosten-Trägern ab, wenn Sie das erlauben.

Sie können sich bis zu 2 Tage vor jedem Termin abmelden.

Wenn Sie sich später abmelden,
müssen die Betreuungs-Kosten für den Tag abgerechnet werden.

Eigener Name / Name des Erziehungs-Berechtigten / Name des gesetzlich Betreuenden

Datum

Unterschrift

Einfach an der Linie entlang abschneiden und beim DRK abgeben.

Übernachtungs-Frei-Zeit

INKLUSIV

Sie bekommen eine Rechnung für die Eigen-Beteiligung.

Das DRK Dillkreis e.V. rechnet die Betreuungs-Stunden
mit den zuständigen Kosten-Trägern ab, wenn Sie das erlauben.

Wir bearbeiten die Anmeldungen in der Reihen-Folge, wie sie bei uns ankommen.

Wenn Sie sich abmelden, dann müssen Sie vielleicht Storno-Gebühren
an die Freizeit-Einrichtung bezahlen.

Eigener Name / Name des Erziehungs-Berechtigten / Name des gesetzlich Betreuenden

Datum

Unterschrift

Tages-Angebote in den Ferien

Hiermit melde ich

Name, Vorname _____ für die Teilnahme an folgenden Terminen der Tages-Angebote **verbindlich** an.

 = für Kinder und Jugendliche mit Behinderung

 = für Erwachsene mit Behinderung

 = INKUSIV für Kinder und Jugendliche mit und ohne Behinderung

Tages-Angebote jeweils vom

06.01. - 10.01.2025  **Anmelde-Schluss 29.11.2024**

07.04. - 11.04.2025  **Anmelde-Schluss 14.03.2025**

14.04. - 17.04.2025  **Anmelde-Schluss 14.03.2025**

07.07. - 11.07.2025  **Anmelde-Schluss 20.06.2025**

14.07. - 18.07.2025  **Anmelde-Schluss 20.06.2025**

21.07. - 25.07.2025  **Anmelde-Schluss 20.06.2025**

28.07. - 01.08.2025  **Anmelde-Schluss 20.06.2025**

06.10. - 10.10.2025  **Anmelde-Schluss 19.09.2025**

13.10. - 17.10.2025  **Anmelde-Schluss 19.09.2025**

05.01. - 09.01.2026  **Anmelde-Schluss 28.11.2025**

Straße und Haus-Nummer

PLZ und Wohnort

Telefon ggfl. Mobil

E-Mail

Sie bekommen eine Rechnung für die Eigen-Beteiligung pro Tag.

Das DRK Dillkreis e.V. rechnet die Betreuungs-Stunden mit den zuständigen Kosten-Trägern ab, wenn Sie das erlauben.

Sie können sich bis zu 2 Tage vor jedem Termin abmelden. Wenn Sie sich später abmelden, müssen die Betreuungs-Kosten für einen Tag abgerechnet werden.

Eigener Name / Name des Erziehungs-Berechtigten / Name des gesetzlich Betreuenden

Datum

Unterschrift

Hiermit melde ich

Name, Vorname für die Teilnahme an dem Übernachtungs-Wochen-Ende für Erwachsene vom 06.06. - 09.06.2025 **verbindlich** an.
Anmelde-Schluss 03.03.2025

Straße und Haus-Nummer

PLZ und Wohnort

Telefon ggfl. Mobil

E-Mail

Einfach an der Linie entlang abschneiden und beim DRK abgeben.

Begleitetes Malen

INKLUSIV

Hiermit melde ich

Name, Vorname für folgende Termine **verbindlich** an
 22.01.2025 21.05.2025 22.10.2025
 19.03.2025 20.08.2025 10.12.2025

Straße und Haus-Nummer

PLZ und Wohnort

Telefon ggfl. Mobil

E-Mail

Sie bekommen eine Rechnung für die Eigen-Beteiligung.

Das DRK Dillkreis e.V. rechnet die Betreuungs-Stunden mit den zuständigen Kosten-Trägern ab, wenn Sie das erlauben.

Wir bearbeiten die Anmeldungen in der Reihen-Folge, wie sie bei uns ankommen. Wenn Sie sich abmelden, dann müssen Sie vielleicht Storno-Gebühren an die Freizeit-Einrichtung bezahlen.

Eigener Name / Name des Erziehungs-Berechtigten / Name des gesetzlich Betreuenden

Datum

Unterschrift

Die Eigen-Beteiligung wird am Tag des Angebots bezahlt.

Eigener Name / Name des Erziehungs-Berechtigten / Name des gesetzlich Betreuenden

Datum

Unterschrift

Hiermit melde ich

Name, Vorname für die Teilnahme an **verbindlich** an.

- 19.02.2025 Rollstuhl-Basketball Bundes-Liga **Anmelde-Schluss 26.01.2025**
- 02.03.2025 Theater-Besuch **Anmelde-Schluss 02.02.2025**
- 26.04.2025 Theater-Besuch **Anmelde-Schluss 29.03.2025**

Straße und Haus-Nummer

PLZ und Wohnort

Telefon ggfl. Mobil

E-Mail

Einfach an der Linie entlang abschneiden und beim DRK abgeben.

Bilder aus dem letzten Jahr



Das DRK Dillkreis e.V. rechnet die Betreuungs-Stunden mit den zuständigen Kosten-Trägern ab, wenn Sie das erlauben.

Sie können sich bis zu 2 Tage vor jedem Termin abmelden. Wenn Sie sich später abmelden, müssen die Betreuungs-Kosten für den Tag und der Eintritts-Preis abgerechnet werden.

Eigener Name / Name des Erziehungs-Berechtigten / Name des gesetzlich Betreuenden

Datum

Unterschrift

Einfach an der Linie entlang abschneiden und beim DRK abgeben.



Bilder aus dem letzten Jahr



Bilder aus dem letzten Jahr

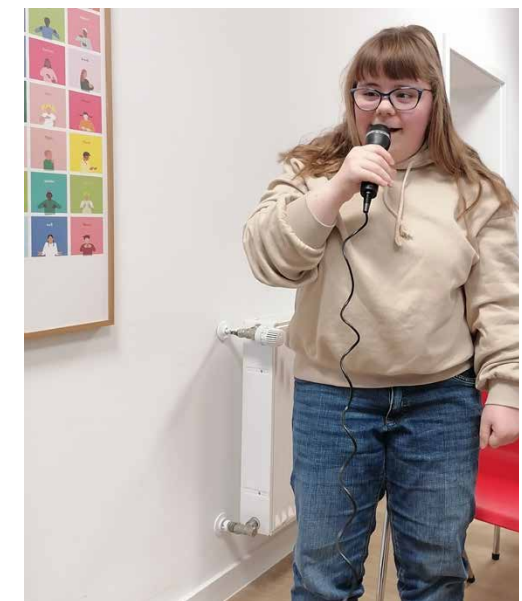
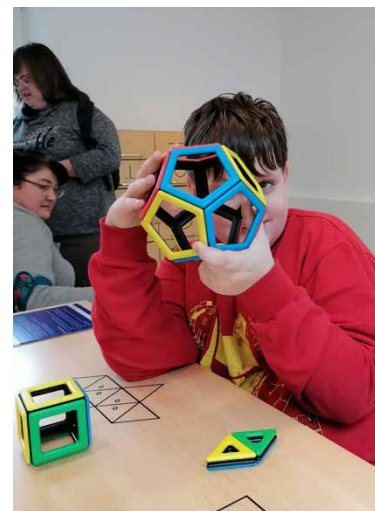



**Deutsches
Rotes
Kreuz**

Kreisverband
Dillkreis e.V.
Dillenburg

Kontakt

Kontakt

Koordination Familien-entlastender Dienst

E-Mail: fed@drk-dillenburg.de



Tirza Ohlenmacher

Telefon: 0 27 71 303 365



Lisa Kilian

Telefon: 0 27 71 303 366



Verena Kölsch

Sach-Gebiets-Leitung

Behinderten-Hilfe

Telefon: 0 27 71 303 361

verenakatharina.koelsch@drk-dillenburg.de

Sekretariat

Telefon: 0 27 71 303 370



Silke Braas

silke.braas@drk-dillenburg.de



Bianca Reinschmidt-Rehm

[bianca.reinschmidt-rehm](mailto:bianca.reinschmidt-rehm@drk-dillenburg.de)

@drk-dillenburg.de

Geschäfts-Zeiten

Sekretariat

Montag bis Donnerstag

von 08:00 Uhr bis 12:30 Uhr

von 13:00 Uhr bis 16:00 Uhr

Freitag

von 08:00 Uhr bis 12:30 Uhr

Deutsches Rotes Kreuz

Kreisverband Dillkreis e.V.

Familien-entlastender Dienst

Moritzstraße 17

35683 Dillenburg

Fax-Nummer: 0 27 71 303 360

www.drk-dillenburg.de

